

|  |   |   |
|--|---|---|
|  <p>07/03/2568 10:17</p>    |  <p>07/03/2568 11:05</p>   |  <p>28/02/2568 08:12</p>   |
|  <p>25/05/2568 09:17</p>    |  <p>11/06/2568 15:05</p>   |  <p>10/04/2568 14:08</p>   |
| <p>ภาพที่ ค-1 มีการติดตั้งกังรอบโรงพยาบาลและทำความสะอาดรอบๆ โรงพยาบาล ระหว่างเดือนมกราคม – มิถุนายน 2568</p> |   |   |
|  <p>12/05/2568 16:48</p>   |  <p>05/02/2568 17:15</p>  |  <p>05/03/2568 15:54</p>  |
| <p>ภาพที่ ค-2 การรักษาความปลอดภัยในการจราจร และบริเวณรอบโรงพยาบาล ระหว่างเดือนมกราคม – มิถุนายน 2568</p>     |   |   |
|  <p>18/03/2568 10:47</p>  |  <p>16/05/2568 11:05</p> |  <p>17/04/2568 10:06</p> |
| <p>ภาพที่ ค-3 การตรวจสอบและบำรุงรักษาระบบไฟฟ้าสำรองฉุกเฉิน ระหว่างเดือนมกราคม – มิถุนายน 2568</p>            |   |   |
|  <p>02/06/2568 16:05</p>  |  <p>02/06/2568 16:27</p> |  <p>02/06/2568 15:16</p> |
| <p>ภาพที่ ค-4 ทำความสะอาดเครื่องปรับอากาศและทำการเปลี่ยน HEPA Filter ระหว่างเดือนมกราคม – มิถุนายน 2568</p>  |   |   |





ภาพที่ ค-5 การตรวจสอบและบำรุงรักษาเครื่องจักรต่างๆ และบำรุงรักษาท่อระบายความร้อนระบบปรับอากาศ ระหว่างเดือนมกราคม - มิถุนายน 2568



ภาพที่ ค-6 ตรวจสอบและบำรุงรักษาระบบลิฟท์ ระหว่างเดือนมกราคม - มิถุนายน 2568

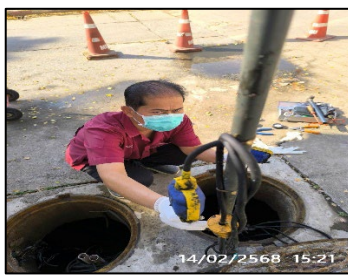

ภาพที่ ค-7 บำรุงรักษาอุปกรณ์น้ำเสียและระบบระบายน้ำโดยรอบอาคาร ระหว่างเดือนมกราคม - มิถุนายน 2568

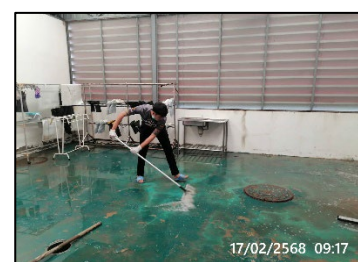
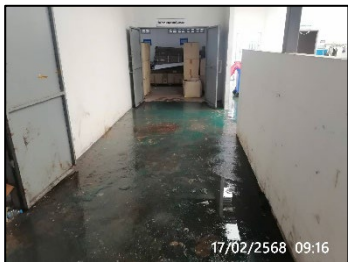

ภาพที่ ค-8 ทำความสะอาดภายในบริเวณที่พักขยะรวม ระหว่างเดือนมกราคม - มิถุนายน 2568

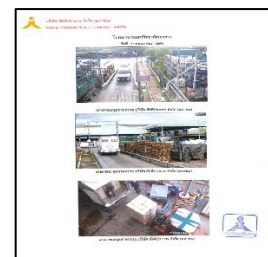

ภาพที่ ค-9 การส่งขยะเคมีบำบัดกับบริษัทที่รับกำจัด และมีการติดตามการจัดการขยะที่ส่งกำจัด ระหว่างเดือนมกราคม - มิถุนายน 2568





| ข้อมูลการปฏิบัติงาน |       |                   |                   |                |                  |                |               |                |                |
|---------------------|-------|-------------------|-------------------|----------------|------------------|----------------|---------------|----------------|----------------|
| วันที่              | เวลา  | สถานที่           | ชื่อผู้ปฏิบัติงาน | ชื่อหัวหน้างาน | ชื่อผู้ควบคุมงาน | ชื่อผู้ตรวจสอบ | ชื่อผู้บันทึก | ชื่อผู้ถ่ายภาพ | ชื่อผู้เผยแพร่ |
| 05/02/2568          | 14:08 | พื้นที่ปฏิบัติงาน | นายสมชาย ใจดี     | นายสมชาย ใจดี  | นายสมชาย ใจดี    | นายสมชาย ใจดี  | นายสมชาย ใจดี | นายสมชาย ใจดี  | นายสมชาย ใจดี  |

ภาพที่ ค-10 การส่งกำจัดขยะติดเชื้อ และมีการติดตามการจัดการขยะที่ส่งกำจัดฯ ระหว่างเดือนมกราคม - มิถุนายน 2568



ภาพที่ ค-11 ซ่อมแซมระบบบำบัดน้ำเสียโดยทำตะแกรงป้องกันมีเดียหลุด ระหว่างเดือนมกราคม - มิถุนายน 2568

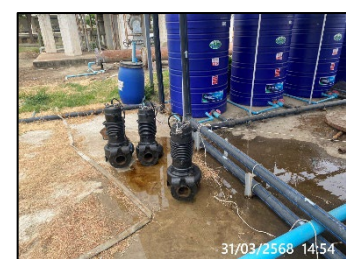

ภาพที่ ค-12 ตรวจสอบการทำงานของเครื่องเติมอากาศของระบบบำบัดน้ำเสีย และบำรุงรักษาระบบบำบัดน้ำเสีย ระหว่างเดือนมกราคม - มิถุนายน 2568

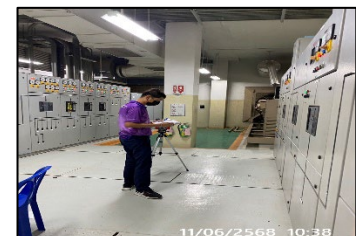

ภาพที่ ค-13 การตรวจวัดสภาพแวดล้อมและความปลอดภัยในการทำงาน ระหว่างเดือนมกราคม - มิถุนายน 2568





ปริมาณน้ำหนักรักขะทุกประเภท ตั้งแต่เดือนมกราคม - มิถุนายน พ.ศ.2568

| ที่ | รายการขยะ                     | ปริมาณน้ำหนักรักขะ (กิโลกรัม) |            |           |           |           |           |            |
|-----|-------------------------------|-------------------------------|------------|-----------|-----------|-----------|-----------|------------|
|     |                               | มกราคม                        | กุมภาพันธ์ | มีนาคม    | เมษายน    | พฤษภาคม   | มิถุนายน  | รวมทั้งหมด |
| 1   | ขยะทั่วไป                     | 42,315                        | 42,500     | 43,150    | 44,100    | 43,645    | 43,850    | 259,560    |
| 2   | ขยะย่อยสลายได้                | 2,610.0                       | 2,575.0    | 2,650.0   | 2,573.0   | 2,635.0   | 2,600.0   | 15,643.0   |
| 3   | ขยะรีไซเคิล / นำกลับมาใช้ใหม่ | 5,372.8                       | 4,495.8    | 5,095.0   | 4,595.0   | 5,033.2   | 5,128.2   | 29,720.0   |
| 4   | ขยะอันตราย                    | 750.0                         | 600.0      | 670.0     | 550.0     | 560.0     | 520.0     | 3,650.0    |
| 5   | ขยะติดเชื้อ                   | 13,627.68                     | 14,642.68  | 14,044.14 | 13,084.41 | 12,779.22 | 15,493.52 | 83,671.65  |

ปริมาณน้ำหนักรักขะทุกประเภท (กิโลกรัม) ตั้งแต่เดือนมกราคม - มิถุนายน พ.ศ.2568

